



CÂMARA MUNICIPAL DE ASSIS

ASSUNTO: REFORMA E AMPLIAÇÃO DE PREDIO PUBLICO

LOCAL: RUA JOSÉ BONIFÁCIO, Nº1.001 - ASSIS - SP
CEP 19.800-072

INFORMAÇÕES DA PRONUNDA: - PLANTA BAIXA PAVIMENTO TERREO - DEMOLIR / RETIRAR
- PLANTA BAIXA PAVIMENTO TERREO - REFORMAR / AMPLIAR

PAVIMENTO TERREO
DEMOLIR / RETIRAR
ESC.: 1:100

PAVIMENTO TERREO
REFORMAR / AMPLIAR
ESC.: 1:100

AUTORES DO PROJETO: RUI CESAR SPERA
CREA: 0601659760
FUNÇÃO: ENGENHEIRO

DESENHADOS: JOSIANE CRISTINE DE OLIVEIRA
FUNÇÃO: CADISTA



TABELA DE ACABAMENTOS

LEGENDA	ESPECIFICAÇÃO	CÓDIGO	ESPECIFICAÇÃO	CÓDIGO	ESPECIFICAÇÃO	CÓDIGO	ESPECIFICAÇÃO	ESPECIFICAÇÃO	LEGENDA	QUANT.	TIPO
A DEMOLIR/RETIRAR	PISO	1	PISO EM CERÂMICA	1	PISO EM PORCELANATO	1	JUNTA DE DILATAÇÃO	01	1,70	0,60	JANELA BASCULANTE EM ALUMÍNIO PRETO COM VIDRO TEMPERADO
	RODAPE	2	PISO EMBARRACHADO	2	PISO A DEFINIR	2		03	1,40	1,20	JANELA DE CORRER EM ALUMÍNIO PRETO COM VIDRO TEMPERADO - 8mm
	PAREDE	3	PISO EM CARPETE	3	RODAPE EM PORCELANATO	3		01	2,55	2,55	PORTA EM ALUMÍNIO / VIDRO TEMP. DE ABRIR - 2 FOLHAS - 10mm
	TETO	4	PISO EM CONCRETO	4	RODAPE A DEFINIR	4		01	2,10	2,10	PORTA EM ALUMÍNIO VENEZIANA - 1 FOLHA
	SOLEIRA	5	RODAPE EMBARRACHADO	5	TINTA ACRÍLICA	5		01	2,10	2,10	PORTA EM MADEIRA DE ABRIR - 1 FOLHA
			RODAPE EM CARPETE	6	TINTA IMPERMEÁVEL	6		02	2,10	2,10	PORTA EM MADEIRA DE ABRIR - 1 FOLHA
			PINTURA EM TINTA ACRÍLICA	7	TETO - LAJE - PINTURA EM TINTA ACRÍLICA	7		01	2,10	2,10	PORTA EM ALUMÍNIO VENEZIANA DE ABRIR - 1 FOLHA
			TEXTURA ACRÍLICA	8	FORRO CARTONADO	8		03	2,10	2,10	PORTA EM MADEIRA DE ABRIR - 1 FOLHA

ART: 0039
REGISTRO DO PROJETO: PAULO MATTIOLI JR.
TOTAL DE FOLHAS: 04
ESCALA DA PLANTA EM: 1:100
DATA DE EMISSÃO: 2013/2014

ESCALA: 1:100
DATA DE EMISSÃO: 26/03/2014

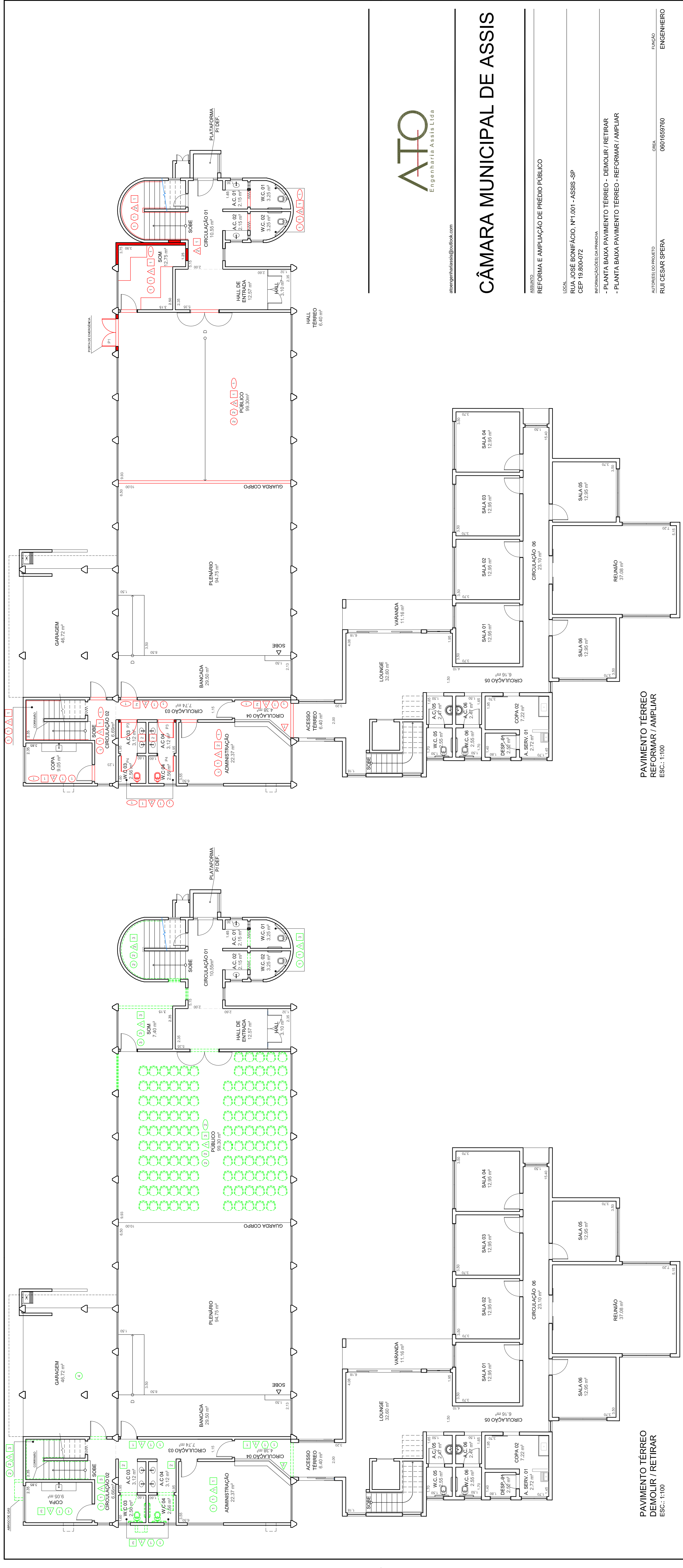
02